

INTEMPÉRIES DE MAIO DE 2011

(Áreas afectadas pela forte queda de granizo e água)



JUNHO 2011

ÍNDICE

INTRODUÇÃO

METODOLOGIA

PROPRIETÁRIOS/ÁREAS

FOTOGRAFIAS

REPRESENTAÇÃO CARTOGRÁFICA

ASSINATURAS DOS PROPRIETÁRIOS

RESUMO BASE DE DADOS

INTRODUÇÃO

No mês de Maio de 2011, diversas freguesias do concelho de S. João da Pesqueira foram alvo de fortes tempestades, sendo que a queda intensa de água e granizo atingiu fortemente algumas das culturas desta área geográfica, nomeadamente inúmeras parcelas de vinha e hortas localizadas nas freguesias de Nagoselo do Douro, Soutelo do Douro e S. João da Pesqueira.

É neste enquadramento que surge o presente relatório que identifica e caracteriza as propriedades e os proprietários que viram as suas culturas destruídas pela queda significativa de água e granizo.

METODOLOGIA

O levantamento de toda a informação, realizado em finais de Maio e início de Junho, foi efectuado a partir de diversas fontes e formas de recolha, designadamente através da observação local e dos dados individuais recolhidos perante todos os agricultores lesados.

Na fase de recolha de informação foi necessária a utilização de ortofotomapas, uma máquina fotográfica e a ficha de campo onde se registou toda a informação de carácter relevante para a elaboração do diagnóstico.

Após a recolha dos vários aspectos observados nas visitas ao campo, nomeadamente, os aspectos relacionados com a identificação, localização e caracterização dos locais afectados pela **queda de granizo, deslizamento de terras e queda de muros**, foi elaborada uma base de dados com a informação alfanumérica associada a cada situação, sendo introduzida num Sistema de Informação Geográfica (SIG) com recurso ao Software da empresa ESRI, ArcGIS 10, tornando possível através de coordenadas, localizar o “ponto” exacto de cada um dos locais afectados.

Desta forma, toda a informação integrada nos SIG foi ordenada da seguinte forma:

DADOS DO PROPRIETÁRIO	DADOS DA PROPRIEDADE
ID CARTOGRÁFICO (número atribuído a cada um dos proprietários)	NOME_PROPRIEDADE (nome do lugar onde se localiza a propriedade)
NOME (nome completo de cada proprietário)	ÁREA (área afectada em hectares)
FREGUESIA (Freguesia de residência)	CAUSA_PREJUÍZO (granizo, enxurrada etc...)
MORADA (local onde reside (rua, largo, travessa, etc....))	CULTURA_AFECTADA (vinha, olival etc...)
TELEFONE (número de contacto)	TIPO_PROJECTO (projecto vitis ou outro)
Nº CONTRIBUINTE	OBSERVAÇÕES
Nº BILHETE DE IDENTIDADE	FREGUESIA_PROPRIEDADE

A determinação dos prejuízos ou áreas afectadas é uma tarefa extremamente relativa e de difícil aferição. Desta forma, optou-se por dividir as áreas afectadas em três “classes”, áreas afectadas pelo **granizo**, áreas afectadas pela **enxurrada** e áreas que foram simultaneamente afectadas pelo **granizo e enxurrada**, que na representação cartográfica correspondem às cores amarela, laranja e vermelha respectivamente.

Atribuiu-se também, ao longo de todo o trabalho, um número de identificação (ID) que faz a correspondência dos proprietários às respectivas propriedades representadas cartograficamente e delimitadas sobre **ortofotomapa de 2004**, de acordo com os seus proprietários.

Ainda como complemento do trabalho realizado, apresentam-se fotografias caracterizadoras dos prejuízos causados, bem como o resumo da informação da base de dados relativa a todos os intervenientes e as assinaturas dos proprietários.

ID	NOME PROPRIETÁRIO	ÁREA AFECTADA (ha)	CAUSA
1	Gil dos Santos Frederico	42,63	Granizo e enxurrada
2	Marcelino Baptista Gouveia	1,72	Granizo e enxurrada
3	Maria de Lurdes Frederico Cristóvão	0,37	Granizo
4	Júlia da Conceição Monteiro Castro Tavares	1,00	Granizo
5	Mário Augusto Silva	2,83	Granizo
6	Aldina da Conceição Frederico Lopes	4,34	Granizo e enxurrada
7	Maria Alzira Pinto Cecílio Espanhol	0,05	Enxurrada
8	Manuel de Jesus Chaves	3,05	Granizo e enxurrada
9	Jorge Jesus Caetano Monteiro	3,91	Granizo e enxurrada
10	Hélder Manuel Claro Barreleiro	1,22	Granizo
11	Margarida de Sousa Monteiro Lima	3,69	Granizo e enxurrada
12	Paulo Jorge Reis Borges	5,08	Granizo e enxurrada
13	Gentil Assunção Meireles Reis	0,67	Granizo e enxurrada
14	Mário de Jesus Gouveia	0,32	Granizo e enxurrada
15	Carlos Alberto Cardoso Ventura	6,32	Granizo e enxurrada
16	Manuel José Correia Frederico	1,37	Granizo e enxurrada
17	Carlos Valdemar Peralta	0,27	Granizo e enxurrada
18	Manuel Francisco Gouveia Dias	0,67	Granizo e enxurrada
19	Humberto Augusto Borges	5,74	Granizo
20	António Luís Monteiro Amaral	3,93	Granizo e enxurrada
21	Américo Augusto Assunção	0,72	Granizo
22	Filomena de Jesus Seródio Assunção	1,27	Granizo e enxurrada
23	Carlos Francisco Seródio Assunção	2,33	Granizo e enxurrada
24	Paulo Alexandre Seródio Assunção	1,35	Granizo e enxurrada
25	Maria do Céu Dias	0,84	Granizo
26	Maria Amélia da Conceição	0,95	Granizo e enxurrada
27	Luís Manuel Veiga Calaixo	6,82	Granizo e enxurrada
28	Nuno Henrique Póvoas Felisberto	5,33	Granizo e enxurrada
29	António Manuel Madureira Mateus	22,07	Granizo e enxurrada
30	António Joaquim Pereira	0,71	Granizo e enxurrada
31	Joel Vicente Coanhas Fernandes	10,59	Granizo e enxurrada
32	José Santos Calçarão	2,96	Granizo
33	Albertino dos Santos Pires	1,12	Granizo e enxurrada
34	Mário dos Santo Bértolo	20,81	Granizo e enxurrada
35	Manuel António Lopes	6,89	Granizo e enxurrada

ID	NOME PROPRIETÁRIO	ÁREA AFECTADA (ha)	CAUSA
36	Lúcia Adelaide Sequeira Helena	4,20	Granizo e enxurrada
37	José António da Costa Pinto	2,13	Granizo e enxurrada
38	Pedro Luís Ferreira	4,32	Granizo e enxurrada
39	Ermelinda Maria Sequeira Costa	2,99	Granizo e enxurrada
40	Manuel Conceição Pereira	1,95	Granizo
41	José Carlos da Silva Sequeira	7,67	Granizo e enxurrada
42	Cassiano António Pinto	0,50	Granizo e enxurrada
43	António Manuel Cabral Mateus	3,32	Granizo e enxurrada
44	João Reinaldo Ginjeira Sobral	13,03	Granizo e enxurrada
45	Álvaro Almeida Bastardo	3,15	Granizo
46	António Manuel Carrilho	12,35	Granizo e enxurrada
47	José Carlos Sequeira	2,55	Granizo e enxurrada
48	Sílvia Maria Teixeira Pinheiro	1,14	Granizo e enxurrada
49	Mário José Teixeira Pinto	3,69	Granizo e enxurrada
50	Maria Arminda Conceição Pereira	1,36	Granizo e enxurrada
51	Maria dos Santos	6,07	Granizo e enxurrada
52	Germana Maria Madureira Mateus Silva	3,64	Granizo e enxurrada
53	Maria Helena Cristão	3,04	Granizo e enxurrada
54	Sílvio Augusto Alves	1,50	Granizo e enxurrada
55	Ana da Conceição Veiga Morgado	1,29	Granizo e enxurrada
56	Pedro Manuel Pessoa Póvoas	3,75	Granizo
57	Manuel Henrique Costa	0,0014	Enxurrada
58	Isaac do Carmo Sequeira	11,36	Granizo e enxurrada
59	António Manuel Sequeira Helena	2,14	Granizo e enxurrada
60	Isabel Santos Monteiro Veiga	4,61	Granizo e enxurrada
61	Maria Nunes	-	Granizo
62	Ernestina Adelaide Mateus	-	Granizo
63	José Augusto Roque	-	Granizo
64	João Francisco Sequeira de Sá	14,65	Granizo e enxurrada
65	Luís Augusto Monteiro Fonseca	19,51	Granizo
66	Maria Amélia Veiga	2,25	Granizo e enxurrada
67	Adriano Augusto Sequeira	5,47	Granizo e enxurrada
68	Donzília Adosinda Ferreira Coanhas Roque	2,87	Granizo e enxurrada
69	Isabel Maria Pereira Carvalho Cristão	0,24	Granizo e enxurrada
70	Luís Augusto Costa	-	Granizo

ID	NOME PROPRIETÁRIO	ÁREA AFECTADA (ha)	CAUSA
71	Diogo Maria Oliveira Sobral	3,34	Granizo e enxurrada
72	António Joaquim Pereira	4,05	Granizo e enxurrada
73	Maria Helena Freixo Jacob de Sousa	0,69	Enxurrada
74	Maria da Luz Anunciação Augusto	0,77	Enxurrada
75	Fernando Augusto Frederico	3,73	Enxurrada
76	Vasco Manuel Morais	0,11	Enxurrada
77	Maria Irene Costa Anunciação	1,46	Enxurrada
78	Carlos Manuel Ponciano	0,67	Granizo e enxurrada
79	José Manuel Fernandes	0,47	Enxurrada
80	José Manuel da Costa	0,12	Enxurrada
81	Maria Luísa Catarina Bastos Moutinho	0,28	Enxurrada
82	Ângelo de Jesus Veiga	1,03	Granizo e enxurrada
83	José António Vilhena Fidalgo	0,0062	Enxurrada
84	Renato Ferraz Feição	0,21	Granizo e enxurrada
85	Ana Paula Barreleiro Campos Carvalho	4,97	Granizo e enxurrada
86	Maria Lina Coutinho Reis	27,76	Granizo e enxurrada
87	Maria Adelaide Pinto Herdeiros	0,31	Enxurrada
88	Belchior Santos Cardoso	1,31	Granizo e enxurrada
89	José Augusto Alves Campos	0,39	Enxurrada
90	José Augusto Sequeira Barreleiro	1,88	Granizo
91	Emília Manuela Martins Espírito Santo Adrega	1,35	Granizo e enxurrada
92	Alice do Carmo Coanhas Calaixo	0,77	Granizo
93	Otilia Fátima Teixeira Pinheiro Helena	11,79	Granizo e enxurrada
94	Pedro Alexandre Monteiro Reis	18,06	Granizo e enxurrada
95	Fortuoso Augusto Póvoas Felisberto	1,84	Enxurrada
96	Francisco Maria Borges	24,75	Granizo e enxurrada
97	Luís Carlos Malta Costa	1,83	Granizo e enxurrada
98	Américo Guedes Baptista	1,63	Granizo e enxurrada
99	José António Sequeira	6,63	Granizo e enxurrada
100	Isabel Maria Madureira Mateus	4,07	Granizo e enxurrada
101	José Manuel da Costa	0,34	Enxurrada
102	Maria Fernanda Pinto Sousa	0,97	Granizo
103	António Luís Felisberto	1,31	Granizo e enxurrada
104	António Manuel Borges Claro	4,51	Granizo e enxurrada
105	Pedro Custódio Vaz Donas Botto	0,27	Granizo
106	José Adolfo Amaral	9,76	Granizo e enxurrada
TOTAL		464,1176	



NAGOSELO DO DOURO – 26/05/2011



NAGOSELO DO DOURO – 26/05/2011



NAGOSELO DO DOURO – 26/05/2011



NAGOSELO DO DOURO – 26/05/2011



NAGOSELO DO DOURO – 26/05/2011



NAGOSELO DO DOURO – 26/05/2011



SOUTELO DO DOURO – 30/05/2011



SOUTELO DO DOURO – 30/05/2011



SOUTELO DO DOURO – 30/05/2011



SOUTELO DO DOURO – 30/05/2011



SOUTELO DO DOURO – 30/05/2011



SOUTELO DO DOURO – 30/05/2011



SOUTELO DO DOURO – 30/05/2011



SOUTELO DO DOURO – 30/05/2011



SOUTELO DO DOURO – 26/05/2011



S. JOÃO DA PESQUEIRA – 30/05/2011



S. JOÃO DA PESQUEIRA – 30/05/2011



S. JOÃO DA PESQUEIRA – 30/05/2011

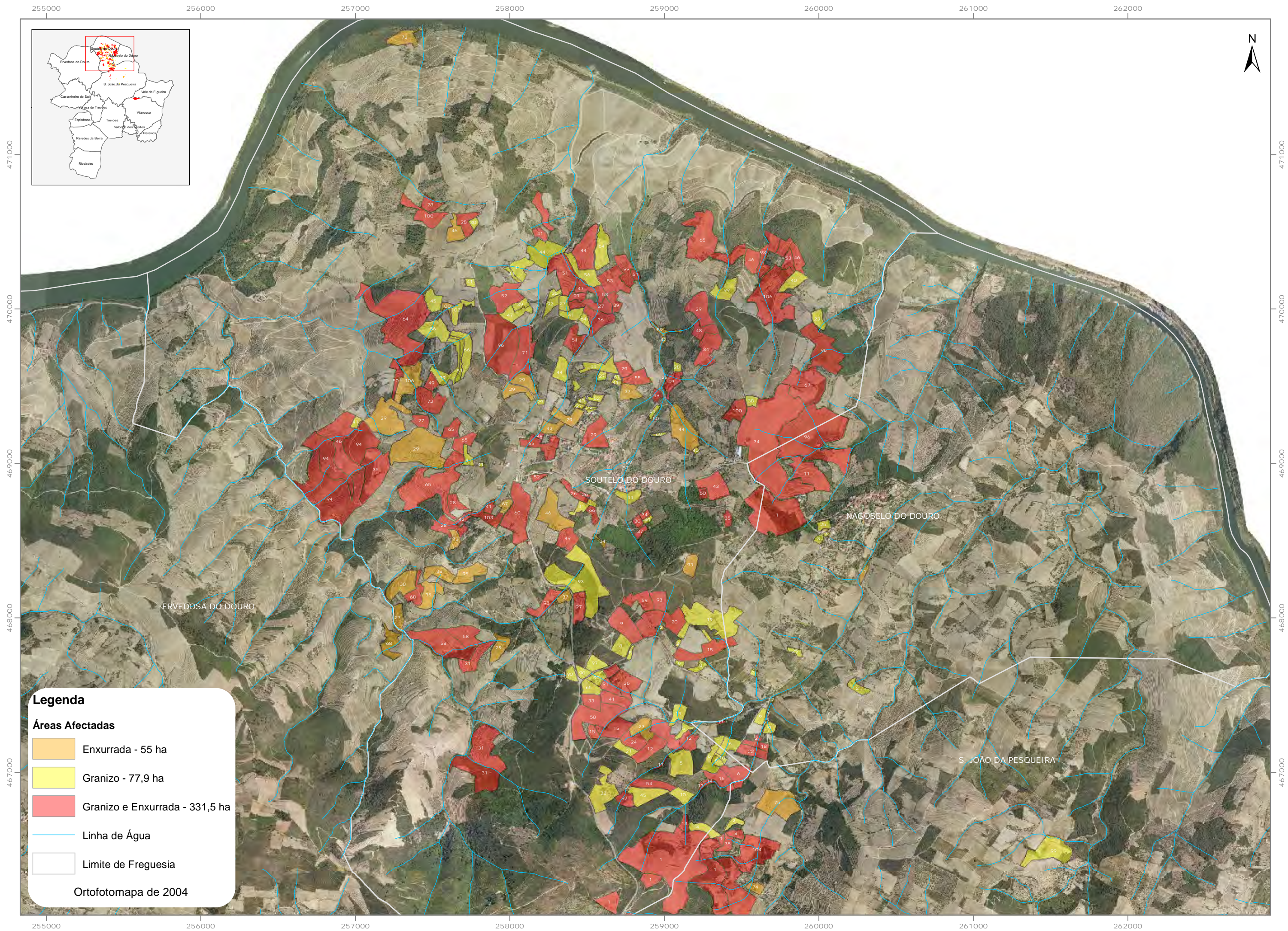

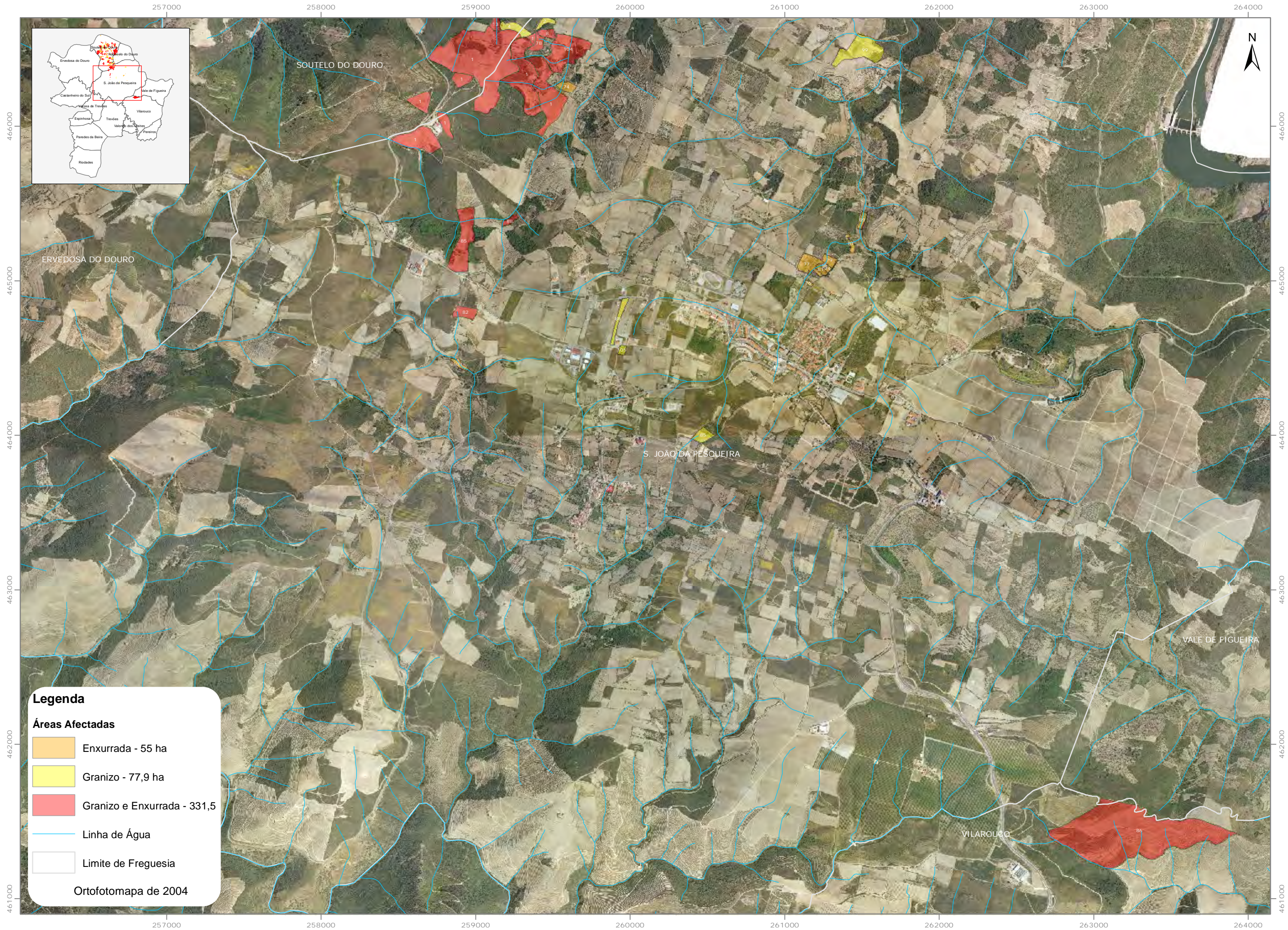

ID	NOME DO PROPRIETÁRIO
1	Albino Luís Freitas
2	Marcelino Baptista yaurica
3	Maia de Bunde Frederico Custódio
4	Júlia da Fonseca M. C. Tanaras
5	Mário Augusto Silva
6	Alcina da Conceição Frederico Lopes
7	Maria Abreu Pinto Eulália Espinal
8	Manuel e José Soares
9	Jorge de Jesus Pereira e Maestano
10	Helena Honório P. Baneiro
11	António Alberto Costa Calçada
12	Paulo Jorge Reis Borges
13	Justil Assunção Meireles Reis
14	Mário José da Silva
15	Carlos Alberto Cunha Ventura
16	Manuel José Correia Frederico
17	N.S.A.B.E.
18	Carlos Francisco de D. D.
19	Manuel Augusto Borges
20	António Luís Monteiro da Amara
21	Manuel Augusto Assunção
22	Ismael de Jesus Frederico Assunção
23	Carlos Francisco Frederico Assunção
24	Paulo Alexandre de D. D. Almeida
25	Maria da Conceição D. D.

ID	NOME DO PROPRIETÁRIO
26	Maria Amélia da Fonseca
27	Luís Manuel Veiga Calixto
28	António Henrique Botelho Fernandes
29	Maria Glória Veiga Cabral Mateus
30	NAT JADE
31	João Vicente Gonçalves Fernandes
32	Maria Soraia Calixto
33	Albertino dos Santos Pires
34	Mário dos Santos Bértolo
35	Manoel António dos Santos
36	Lucia Adelaide Sequeira Pereira
37	João António da Costa Pinheiro
38	Pedro Luís Ferreira
39	Emília Maria Sequeira Costa
40	Manoel Gonçalves Pereira
41	João Carlos da Silva Sequeira
42	Cassiano António Pinto
43	António Manuel Cabral Mateus
44	João Rui da Silva Sequeira
45	Alvaro Almeida Bastardo
46	António Manuel Camilo
47	João Carlos Sequeira
48	Silvia Maria Teixeira Pinheiro
49	Mário José Teixeira Pinto
50	Maria Amélia Gonçalves Pereira

ID	NOME DO PROPRIETÁRIO
51	Manuel dos Anjos
52	Germana Maria Madureira Mateus Silva
53	Maria Helena Cristão Almeida
54	Silvio Augusto Alves
55	Ana da Conceição Veiga Mendes Morgado
56	Padre Manuel Pessoa Pádua
57	João Henrique Costa
58	Isaac do Carmo Sequeira
59	Fátima Raul Sequeira Viana
60	Isabel M ^{te} dos Santos Monteiro Lago
61	Maria Nunes
62	Ernestina Adelaide Pictus
63	João Augusto Rocha
64	João Francisco Sequeira L ^{da}
65	Luís "Luzinho" Antunes Fonseca
66	Maria Anália Vilela
67	Adriano Augusto Sequeira
68	Danielo Nazareno Sena Soares Lopes
69	Isabel M. P. Carvalho Tristão
70	João Augusto Costa
71	Diego Maria Oliveira Sobral
72	António Joaquim Pereira
73	Maria Helena Faia de Sousa
74	Maria da Luz A. Augusto
75	Fernando Augusto Frederico

ID	NOME DO PROPRIETÁRIO
76	
77	Luís da Silva da Silva
78	Paulo Manoel Tomeriano
79	Yosé Manuel Fernandes
80	Fase Manuel da Costa
81	Mário Luís Cotinho Bastos e Coutinho
82	Engel de Medeiros Vilela
83	Alma da Encarnação Pereira Santa Fidalgo
84	Renato Frazão Teixeira
85	Ana Paula Barroeiro Campos Carvalho
86	Mário Lino Coutinho da Silva
87	União
88	África Gonçalves Beirão Cardoso
89	João Augusto Alves Campos
90	Moisés Augusto Sousa Gomes
91	Emília Manuel de Jesus Espirito Santo de Almeida
92	Alina do Carmo Coares Calvário
93	Utilia Fátima Teixeira Pinheiro Helena
94	Pedro Alexandre Monteiro Reis
95	Structuro Augusto Sousa Felisberto
96	Francisca da Silva
97	Luís CARLOS NALIN Costa
98	Américo Guedes Batista
99	João Ant. Sequeira
100	Isabel Maria Madureira Mateus

ID	NOME DO PROPRIETÁRIO
101	José Manuel Gasto
102	Maria Fernanda Pinto de Sousa
103	António Luis Felisberto
104	ANTONIO MANUEL BORGES ELIAS
105	Leu António dos Santos B. Silva
106	José Adolfo Freire
107	

ID_	NOME_PROPR	FREGUESIA_	MORADA_	TELEFONE_	N_CONTRIB	B_I_	NOME_PRO_1	ÁREA	CAUSA_ PREJUIZO	CULTURA_ AFECTADA	TIPO_PROJE	FREGUESIA1
1	Gil dos Santos Frederico	Nagoselo	Rua da Moita, 38	254484246	116066490	1685181	Senhora do monte	1,2911	G/E	V		Soutelo
							Quinta vale de Açor	0,9060	G/E	V		Soutelo
							Quinta vale de Açor	16,4552	G/E	V		Soutelo
							Quinta vale de Açor	0,2627	G/E	V		Pesqueira
							Quinta vale de Açor	5,2609	G/E	V		Pesqueira
							Quinta vale de Açor	6,1079	G/E	V	vitis	Pesqueira
							Quinta vale de Açor	3,2286	G/E	V		Pesqueira
							Quinta vale de Açor	0,9040	G/E	V		Pesqueira
2	Marcelino Baptista Gouveia	Nagoselo	Rua do Cima do Povo, 1	254484672	110317831	5650143	Lugar do Pinheiro	8,2158	G/E	V		Nagoselo
							Rossinhas	0,4589	G	V		Pesqueira
							Matias	0,1731	G/E	V		Nagoselo
							Fontes	0,1306	G	V		Soutelo
							Fontes	0,0641	G	V		Soutelo
							Degrilo	0,1521	G	V		Nagoselo
							Serro do Souto	0,7389	G	V		Nagoselo
							3	Maria de Lurdes Frederico Cristóvão	Nagoselo	Rua cimo do Povo	254484439	116384824
Pinheiro	0,0854	G	V		Nagoselo							
4	Júlia da Conceição Monteiro Castro Tavares	Nagoselo	Rua Luís de Camões, 37	254481284	209158026	931687	Alacral	1,0010	G	V		Soutelo
5	Mário Augusto Silva	Nagoselo	Travessa do Largo das Eiras, 7	254484667	156634015	3902862	Alacral	2,3340	G	V		Soutelo
							Alacral	0,4969	G	V		Soutelo
6	Aldina da Conceição Frederico Lopes	Nagoselo	Rua da Luzença, 27	254481449	137533225	7282323	Alacral	1,4337	G	V	vitis	Soutelo
							Alacral	1,1754	G	V		Nagoselo
							Alacral	1,7364	G/E	V		Soutelo
7	Maria Alzira Pinto Cecílio Espanhol	Nagoselo	Rua do loureiro, 3	254484826		6846187	Matias	0,0495	E	B		Nagoselo
8	Manuel de Jesus Chaves	Nagoselo	Rua Cimo do Povo, 28	-	151873836	3200081	Rossinhas	0,5598	G/E	V		Pesqueira
							Tráz da Serra	1,2087	G	V		Soutelo
							Fontes ou Colcheira	0,2349	G	V		Soutelo
							Colcheira	0,6612	G	V		Soutelo
							Alacral	0,3881	G	V		Soutelo
9	Jorge Jesus Caetano Monteiro	Nagoselo	Rua do Loureiro, 12	254481043	116080400	3884430	Tráz da serra	2,7261		V		Soutelo
							Costa Maria da Paz	0,5017	G	V		Nagoselo
							Costa Maria da Paz	0,5618	G	V		Nagoselo
							Costa Maria da Paz	0,1233	E	B		Nagoselo
10	Hélder Manuel Claro Barreleiro	Nagoselo	Rua Muro das Raparigas, 5	931144225	162581734	8391366	Alacral	0,9981	G	V		Soutelo
							Alacral	0,2184	G	V		Soutelo
11	Margarida de Sousa Monteiro lima	Nagoselo	Rua do Malongo, 13	932331918	104855770	1759217	Barrocal	3,2370	G/E	V		Nagoselo
							Vale de Baratas	0,4549	E	V		Nagoselo
12	Paulo Jorge Reis Borges	Nagoselo	Rua Sr. Do Alivio, 1	966873713	190691948	8471114	Alacral	3,1263	G/E	V		Soutelo
							Alacral	1,9082	G/E	V	Vitis	Soutelo
							Matias	0,0508	E	B		Nagoselo
G = Granizo		E = Enxurrada	V = Vinha	B = Batata	O = Oliveira	H = Hortas	P = Pomar	A = Amendoal				

13	Gentil Assunção Meireles Reis	Nagoselo	Rua Cimo do Povo, 46	254484490	142604933	9232774	Alacral	0,1411	G/E	V		Soutelo
							Alacral	0,5366	G/E	V		Soutelo
14	Mário de Jesus Gouveia	Nagoselo	Rua do Cimo do Povo, 27	254484948	116079860	6156216	Alacral	0,3246	G/E	V		Soutelo
							Alacral	0,9886	G/E	V		Soutelo
15	Carlos Alberto Cardoso Ventura	Nagoselo	Travessa Dos Paus, 4	961021405	194580482	9878936	Alacral	2,0097	G/E	V	vitis 2007	Soutelo
							Alacral	0,5423	G/E	V		Soutelo
							Colcheira	2,7742	G/E	V		Soutelo
16	Manuel José Correia Frederico	Nagoselo	Rua Cimo do Povo, 34	254481486	121871703	6349211	Alacral	1,3743	G/E	V/B		Soutelo
							Alacral	0,1771	G/E	V		Soutelo
17	Carlos Valdemar Peralta	Nagoselo	Rua do outeiro, 15	-	148175872	1994218	Fontes	0,1002	G/E	V		Nagoselo
18	Manuel Francisco Gouveia Dias	Nagoselo	Rua Cimo do Povo, 44	254481059	190692570	10881710	Matias	0,6747	G	V/H		Nagoselo
19	Humberto Augusto Borges	Nagoselo	Rua do Luzença, nº 1	254481376	142242411	3771475	Colcheira	5,7394	G	V		Soutelo
20	António Luís Monteiro Amaral	Nagoselo	Largo de Stº António nº 4	254481344	121871762	7133404	Fontes	3,9257	G/E	V		Soutelo
21	Américo Augusto Assunção	Nagoselo	Rua Cimo Do Povo nº 10	254481265	153699876	153699876	Alacral	0,7221	G	V		Soutelo
22	Filomena de Jesus Seródio Assunção	Nagoselo	Rua Cimo do povo nº 10	254481265	183430620	18343062	Matias	1,2750	G/E	V	vitis 2011	Nagoselo
							Alacral	1,5113	E	A		Soutelo
23	Carlos Francisco Seródio Assunção	Nagoselo	Rua Cimo do povo nº 10	254481265	249601842	13569715	Fontainhas	0,8251	G	V		Soutelo
24	Paulo Alexandre Seródio Assunção	Nagoselo	Rua Cimo do povo nº 10	254481265	213708906		Alacral	1,3556	G/E	V		Soutelo
25	Maria do Céu Dias	Nagoselo	Rua Cada do Duarte nº 4	254481068	151873747	3416913	Pinheiro	0,5077	G	V		Nagoselo
							Debargão	0,3328	G	V		Nagoselo
26	Maria Amélia da Conceição	Soutelo	Rua da Fonte Nova nº 15	933207716	165898666	865448	Souto \ paço	0,9535	G/E	V	Restru. 40%	Soutelo
							Fonte da Pipa	1,4874	G/E	V		Soutelo
27	Luís Manuel Veiga Calaixo	Soutelo	Travessa Vale das Cerdeiras nº 8	934602390	207284962	9869628	Seixo	0,8086	G/E	V		Soutelo
							Via Nova	1,7153	G/E	V/O		Soutelo
							Via Nova	0,5770	G/E	V/O		Soutelo
							Via Nova	0,6683	G	V		Soutelo
							Tapado	0,1977	G	V		Soutelo
							Tapado	0,3200	G	V		Soutelo
							Caedo	1,0511	E	O		Soutelo
28	Nuno Henrique Póvoas Felisberto	Soutelo	Rua do Cortinhal nº 27	965327836	116079983	6361091	Cortinhal	0,1655	G/E	V/B/H		Soutelo
							Queijo	0,3147	G	V		Soutelo
							Vale	0,0272	E	H		Soutelo
							Vale da Seara	0,9031	G/E	V		Soutelo
							Vale da Seara	1,7064	G/E	V		Soutelo
							Fieiteira	1,3085	G/E	V		Soutelo
							Merouço	0,9077	G/E	V		Soutelo
29	António Manuel Madureira Mateus	Soutelo	Bairro Moderno nº 30	934298445	179262920	7813757	Moita do Ferreiro	2,3867	G/E	V	vitis 1011	Soutelo
							Padeiro	0,9008	G/E	V		Soutelo
							Jardim	2,4457	G/E	V		Soutelo
							Parede nova	0,2002	G	V		Soutelo
							Parede nova	1,1385	E	V		Soutelo
							Figueira do Iovil	1,1933	E	V		Soutelo
							Seixo	4,3141	E	V	vitis 2011	Soutelo
							Santa Marinha	6,6875	E	V/O		Soutelo
							Muro do Gonçalves	1,4376	E	V	vitis 2007	Soutelo
							Trás das eiras	1,3664	E	V		Soutelo

G = Granizo	E = Enxurrada	V = Vinha	B = Batata	O = Oliveira	H = Hortas	P = Pomar	A = Amendoal
--------------------	----------------------	------------------	-------------------	---------------------	-------------------	------------------	---------------------

30	António Joaquim Pereira	Soutelo	Rua Cabo da Vila nº 51	960190222	111275644	2824788	Fieiteira	0,3128	G	vinha		Soutelo			
							Fraga do Corvo	0,3978	G/E	vinha		Soutelo			
31	Joel Vicente Coanhas Fernandes	Ervedosa	Rua Cândido Jazás nº 12	936093446	242649998	12867174	Serra	0,7433	G	Vinha		Soutelo			
							Eirão	1,7073	G/E	Vinha		Soutelo			
							Frieira	4,3138	G/E	Vinha		Soutelo			
							Frieira	3,8281	G/E	Vinha	Vitis 2009	Soutelo			
32	José Santos Calçarão	Soutelo	Rua dos Pinheirais nº 16	254484350	107975890	3039082	Alacral	2,9623	G	vinha		Soutelo			
33	Albertino dos Santos Pireso	Soutelo	Quelha trás das eiras nº 3	254481319	107975950	2987152	Alacral	1,0770	G/E	vinha		Soutelo			
							Alacral	0,0385	E	batatas		Soutelo			
34	Mário dos Santo Bértolo	Soutelo	Rua do Corisco nº 2	254488130	178230049	2602999	Portela	17,8319	G/E	Vinha	vitis	Soutelo			
							Moita do Ferreiro	2,4664	G/E	vinha e olival	vitis	Soutelo			
							Fonte do Tendeiro	0,2763	G/E	vinha		Soutelo			
							Serra	0,2355	E	olival		Soutelo			
35	Manuel António Lopes	Soutelo	Rua Vale das Cerdeiras nº 11	936661171	192807811	9512960	Colcheira	0,4651	G/E	vinha		Soutelo			
							Via Nova	0,3604	G	vinha		Soutelo			
							Caedo	4,2293	G/E	vinha	vitis 2009	Soutelo			
							Caedo	1,8402	E	vinha		Soutelo			
36	Lúcia Adelaide Sequeira Helena	Soutelo	Rua do Adro nº 9	936163037	152576894	9148969	Alacral	2,2272	G/E	vinha e olival		Soutelo			
							Olival do Senhor	1,9728	G/E	V/B/H		Soutelo			
37	José António da Costa Pinto	Soutelo	Rua do vale das cerdeiras nº 48	960198251	138508194	3020478	Tapado	1,1825	E	vinha	vitis 2009	Soutelo			
							Serra	0,3796	G/E	vinha		Soutelo			
							Fonte da pipa	0,5688	E	vinha		Soutelo			
38	Pedro Luís Ferreira	Soutelo	Rua do pombal nº 40	934596295	107975653	3689316	Portela	0,4897	G	vinha		Soutelo			
							Ninho de águaia	1,4280	E	V/O	vitis	Soutelo			
							Caedo	2,4071	E	vinha		Soutelo			
39	Ermelinda Maria Sequeira Costa	Soutelo	Rua cabo da vila nº 20	254484026	187365504	8448870	Padeiro	0,7675	G/E	vinha		Soutelo			
							Vale do poço	0,5433	G	vinha		Soutelo			
							Peladosa	1,6817	G	vinha		Soutelo			
40	Manuel Conceição Pereira	Soutelo	Rua do Cortinhal nº 39		120291983	5893485	Serra	0,2065	G	vinha		Soutelo			
							Mileu	1,2766	G	vinha		Soutelo			
							Vale da videira	0,1183	G	vinha		Soutelo			
							Tapado	0,2317	G	vinha		Soutelo			
							Tapado	0,1204	G	vinha		Soutelo			
41	José Carlos da Silva Sequeira	Soutelo	Praça 25 de Abril nº 11	254484291	129528110	8035065	Vale da Seara	0,4344	G/E	vinha e hortas		Soutelo			
							Vinhas Mortas	0,1863	G	vinha		Soutelo			
							Via Nova	0,9155	G	vinha		Soutelo			
							Vale do Poço	1,2648	G	vinha		Soutelo			
							Vale do poço	0,2571	G	vinha		Soutelo			
							Pala ou Penedo do Salto	1,8379	G/E	vinha		Soutelo			
							Monte Redondo	0,3695	G	vinha		Soutelo			
							Seixo	0,3625	G	vinha		Soutelo			
							Vale da Figueirinha	0,6074	G	vinha		Soutelo			
							Abixeiros	0,0689	G	vinha		Soutelo			
							Alacral	1,3722	G/E	vinha		Soutelo			
							G = Granizo		E = Enxurrada		V = Vinha		B = Batata		O = Oliveira

42	Cassiano António Pinto	Soutelo	Rua do Forno nº 7	934115347	171491106	8197971	Vale da Seara	0,3947	G/E	H		Soutelo
							Vale ou regadas	0,1082	E	H		Soutelo
43	António Manuel Cabral Mateus	Soutelo	Bairro Moderno nº 30	934298445	224003712	12186057	Corisco ou portela	2,3919	G/E	V		Soutelo
							Cortinhal	0,9358	E	V		Soutelo
44	João Reinaldo Ginjeira Sobral	Soutelo	Rua do Outeiro nº 5	254484338	157974650	1971474	Passal	1,0432	G	V		Soutelo
							Vinhas Mortas	1,3543	G	V	Vitis	Soutelo
							Vinhas mortas	1,4494	G	V	vitis	Soutelo
							Penedo do Salto	2,9910	G/E	V		Soutelo
							Penedo do Salto	2,7345	G	V	vitis	Soutelo
							Espinhhal	3,4593	E	V/H	vitis	Soutelo
45	Álvaro Almeida Bastardo	Soutelo	Bairro Moderno nº 6	934578230	198745192	11396897	Fonte Santa	1,2382	G	V		Soutelo
							Alacral	1,9146	G	V/O		Soutelo
46	António Manuel Carrilho	Soutelo	Estrada Municipal 501 nº 24	916005637	147255740	2976755	Cruz Velha	3,1460	E	V/O	vitis 2011	Soutelo
							Fieiteira	1,2638	E	V		Soutelo
							Vale dos Poros	1,2690	G/E	V		Soutelo
							Mileu	1,8759	G/E	V	vitis 2009	Soutelo
							Seixo	4,8008	G/E	V/O	vitis 2009	Soutelo
47	José Carlos Sequeira	Soutelo	Rua Cabo da Vila nº 39	965843536	172093619	6293162	Vale do Poço	1,2035	G	V/B		Soutelo
							Olival do Senhor	1,3463	G/E	V/O/H		Soutelo
48	Sílvia Maria Teixeira Pinheiro	Soutelo	Rua do Adro nº 10	934834181	204895375	10564792	Moita do Ferreiro	1,1397	G/E	V		Soutelo
49	Mário José Teixeira Pinto	Soutelo	Rua do Pombal nº 29	933283054	145056929	3810410	Peladosa	0,6671	G/E	V		Soutelo
							Queijo	1,0812	G/E	V/H		Soutelo
							Vale	0,4128	G/E	V		Soutelo
							Serra ou cruz velha	1,5300	G/E	V		Soutelo
50	Maria Arminda Conceição Pereira	Soutelo	Rua do Cabo da Vila nº 41	254481002	176205306	7141763	Lameiro	0,0377	G/E	H		Soutelo
							Corisco	0,3982	G/E	O		Soutelo
							Seixo	0,9270	G/E	V/O		Soutelo
							Penedo do Salto	3,1056	G/E	V		Soutelo
51	Maria dos Santos	Soutelo	Rua do Cabo da Vila nº 76	254484135	159086485	7560086	Via Nova	1,6450	G/E	V		Soutelo
							Peladosa	0,7405	G	V/O		Soutelo
							Pombal	0,2433	G	V		Soutelo
							Padeiro	0,3399	G/E	O		Soutelo
							Tapado	0,3793	G	V		Soutelo
52	Germana Maria Madureira Mateus Silva	Soutelo	Rua 31 de Janeiro nº 1	911120009	204875315	9818961	Soito	0,3808	G/E	V		Soutelo
							Vale do Poço	2,8883	G/E	V		Soutelo
							Padeiro	0,0000	G/E	V/A		Soutelo
53	Maria Helena Cristão	Soutelo	Rua Cabo de Vila nº 3	913396200	124836879	7943493	Padeiro	2,3003	G/E	V/A		Soutelo
							Vale dos Pórrros	0,7411	G/E	V/O		Soutelo
							Alacral	1,5040	G/E	V/H		Soutelo
54	Sílvio Augusto Alves	Soutelo	Quelha 1º de Maio nº 2	254107986	107976102	7205763	Padeiro	1,2942	G/E	V/O		Soutelo
55	Ana da Conceição Veiga Morgado	Soutelo	Rua 1º de Maio nº 38	938508871	165419270	7559798	Fonte Santa ou Peladosa	2,0404	G	V/O		Soutelo
56	Pedro Manuel Pessoa Póvoas	Soutelo	Estrada Municipal 501 nº 72	939443257	116067101	6448552	Penedo do Salto	1,7182	G	V/O		Soutelo
57	Manuel Henrique Costa	Soutelo	Rua 1º de Maio	918229737	111776309	845371	Barroca	0,0015	E	H		Soutelo

G = Granizo	E = Enxurrada	V = Vinha	B = Batata	O = Oliveira	H = Hortas	P = Pomar	A = Amendoal
--------------------	----------------------	------------------	-------------------	---------------------	-------------------	------------------	---------------------

58	Issac do Carmo Sequeira	Soutelo	Rua Cabo da Vila nº 18	254484743	174708122	3357721	Alacral	4,4577	G/E	V/O		Soutelo
							Caedo	4,8163	G/E	V/O/P		Soutelo
							Caedo	2,0948	G/E	V/O/P	Vitis 2010	Soutelo
59	António Manuel Sequeira Helena	Soutelo	Rua do Forno nº 4	933978980	194215105	8431140	Fontes	1,5986	G/E	V/A		Soutelo
60	Isabel Santos Monteiro Veiga	Soutelo	Rua do cabo da Vila nº 48	254484357	197832156	7433136	Cruz Velha	4,6153	G/E	V		Soutelo
64	João Francisco Sequeira de Sá	Soutelo	Bairro Moderno nº 15	936679653	245589732	12774051	Fonte Santa	12,0923	G/E	V		Soutelo
							Via Nova	0,4305	G	V		Soutelo
							vale ou padeiro	2,0133	G	V	vitis 2011	Soutelo
65	Luís Augusto Monteiro Fonseca	Soutelo	Rua Vale das Cerdeiras nº 1	936431158	112028179	3296146	Marco ou Alacral	0,9732	G	V		Soutelo
							Vale da Figueirinha	7,7725	G/E	V		Soutelo
							Santa Marinha	1,0465	G/E	V		Soutelo
							Carvalho	6,4497	G/E	V/P		Soutelo
							Nogueira	2,0836	G/E	V/P		Soutelo
66	Maria Amélia Veiga	Soutelo	Rua 1º de Maio	254484119	151302472	2942480	Santa Marinha	1,1900	G/E	V		Soutelo
							Peladosa	1,6864	G	V		Soutelo
							Serra	0,5719	G/E	O/A		Soutelo
67	Adriano Augusto Sequeira	Soutelo	Rua vale da videira nº 6	254484440	107975521	1881475	Cruz Velha	0,5692	E	V		Soutelo
							Vinhas Mortas	0,1588	G	V		Soutelo
							Fontainhas ou Pires	4,7430	G/E	V/O		Soutelo
68	Donzília Adosinda Ferreira Coanhas Roque	Soutelo	Rua do Paço	254488329	210938773	11815931	Caedo	1,2490	G/E	V		Soutelo
							Caedo	1,6207	E	V	vitis 2009	Ervedosa
69	Isabel Maria Pereira Carvalho Cristão	Soutelo	Rua Cabo de Vila Nº 64	254484512	203469178	10814830	Horta da Barroca	0,0349	E	H		Soutelo
							Cerro das paredes	0,2045	G	V/O		Soutelo
71	Diogo Maria Oliveira Sobral	Águas Santas	Rua Infante D. Henrique nº 58	927814954	108743250	1803685	Bajancas	3,3404	G/E	V/H		Soutelo
72	António Joaquim Pereira	Soutelo	Rua 31 de Janeiro nº 8	934602390	114583412	7982414	Tapado	0,1500	G	V		Soutelo
							Grovim	2,3843	G/E	G/H		Soutelo
							Coitada	1,5147	E	O		Soutelo
73	Maria Helena Freixo Jacob de Sousa	Soutelo	Rua 1º de Maio nº 42	254484366	135418801	7343763	Vale da Seara	0,6955	E	V/O		Soutelo
74	Maria da Luz Anunciação Augusto	Pesqueira	Rua do Postigo nº 24	966522633	171491300	9475755	Vale de Açor	0,6500	E	V		Pesqueira
							Lameiros	0,1235	E	V		Pesqueira
75	Fernando Augusto Frederico	Pesqueira		932887057	183510267	1977570	Rossinhas	3,7327	E	V/O		Pesqueira
76	Vasco Manuel Morais	Pesqueira	Rua Cunha Seixas nº 16	254484138	109545931	1765754	Vale das Hortas	0,1104	E	V/B/H		Pesqueira
77	Maria Irene Costa Anunciação	Pesqueira	Lote nº 4 lote do Pinheiral	913125888	173199283	3852017	Vale das Hortas	1,4654	E	V/H		Pesqueira
78	Carlos Manuel Ponciano	Pesqueira	Rua novas nº 7	254484812	151683638	9348458	Vale de Açor	0,6777	G/E	V		Pesqueira
79	José Manuel Fernandes	Pesqueira	Rua do Arco nº 9	965488665	141367032	1889125	Lameiro	0,4781	E	V/B/H		Pesqueira
80	José Manuel da Costa	Pesqueira	Rua Adiante nº 7	966234422	103579184	28955187	Nogueira	0,1158	E	O		Pesqueira
81	Maria Luísa Catarina Bastos Moutinho	Pesqueira	Rua Dr. Paradela de Oliveira, 10	937512618	195543513	10954114	Lameiro	0,2835	E	H		Pesqueira
82	Ângelo de Jesus Veiga	Vale Figueira	Rua principal nº 15	254484752	159087180	2925317	Seixo branco Cadão	1,0291	G/E	V/H		Pesqueira
83	José António Vilhena Fidalgo	Pesqueira	Bairro do Convento nº 21	939381861	171932153	7773022	Bairro do Convento	0,0063	E			Pesqueira
84	Renato Ferraz Feição	Pesqueira	Rua Nova	965792452	116080000	3239088	Espinho	0,2153	G/E	V		Pesqueira
85	Ana Paula Barreleiro Campos Carvalho	Pesqueira	Rua de Cabanas nº95	964607993	203956940	9822913	Vale de Açor	4,1800	G/E	V	vitis 2011	Pesqueira
							Quelha da Rosa	0,7919	G	V	vitis 2011	Pesqueira
86	Maria Lina Coutinho Reis	Pesqueira	Bairro do Adoviso nº 1	964259667	151940320	7252551	Cismeira	27,7632	G/E	V	vitis	Vilarouco
G = Granizo E = Enxurrada V = Vinha B = Batata O = Oliveira H = Hortas P = Pomar A = Amendoal												

87	Maria Adelaide Pinto Herdeiros	Pesqueira	Rua Cunha Seixas nº 12	965674432	133242250	3600005	Lameiro	0,3068	E	V/B/OL		Pesqueira
88	Belchior Santos Cardoso	Pesqueira	Rua General Humb. Delgado, 11	969015049	184946743	9202858	Vale de Açor	0,3967	G/E	V/O		Pesqueira
							Dessarges	0,9117	G	V		Pesqueira
89	José Augusto Alves Campos	Pesqueira	Rua da Misericórdia nº 13	936061882	189359269	10742363	Lameiros	0,3897	E	V/H		Pesqueira
90	José Augusto Sequeira Barreleiro	Pesqueira	Avenida Marques de Soveral	938394699	186753136	8448871	Fonte da Pipa	1,1103	G	V		Soutelo
							Fonte da Pipa	0,7759	G	V		Soutelo
91	Emília Manuela Martins Espírito Santo Adrega	Pesqueira	Rua Marquês de Pombal nº 16	966022421	197306578	9645626	Alacral	1,3568	G/E	V		Soutelo
92	Alice do Carmo Coanhas Calaixo	Soutelo	Travessa Vale das Cerdeiras nº 6	932025378	191909008	8438751	Vale do poço	0,7687	G	V		Soutelo
93	Otilia Fátima Teixeira Pinheiro Helena	Soutelo	Rua Vale das Cerdeiras nº 32	254481282	185386709	8175926	Vale dos Poros	1,9699	G/E	V/O	vitis	Soutelo
							Serra e fonte da pipa	7,6096	G	V/A		Soutelo
							colcheira	1,0427	E	O		Soutelo
							Fontes	1,1741	G/E	V		Soutelo
94	Pedro Alexandre Monteiro Reis	Sedielos	Quinta da Portelada	967140349	224333615	12129849	Caedo	10,1673	G/E	V		Soutelo
							Caedo	4,2740	G/E	V	vitis 2010	Soutelo
							Caedo	3,6212	G/E	V		Soutelo
95	Fortuoso Augusto Póvoas Felisberto	Soutelo	Bairro Moderno nº 14	934883846	103698329	5742833	Picotinhos	1,8380	E	V		Soutelo
96	Francisco Maria Borges	Soutelo	Rua da Fonte Nova nº 17	254484063	111544262	2820215	Barrocal	12,9244	G/E	V/O		Nagoselo
							Pires	4,7102	G/E	V		Soutelo
							Bajancas	7,1137	G/E	V		Soutelo
97	Luís Carlos Malta Costa	S. J da Talha	Rua João Nunes Resende nº10 c	917095909	113362447	3710800	Alacral	0,8680	G/E	V/OL		Soutelo
							Marco	0,9608	G	V		Soutelo
98	Américo Guedes Baptista	Soutelo	Rua do Cemitério nº 21	938444575	116066938	6154833	Finte da Pipa	1,6308	G/E	V/O		Soutelo
99	José António Sequeira	Soutelo	Rua do Adro nº 4	936657851	208804374	9990343	Estantes	1,5677	G	V/O		Soutelo
							Padeiro	1,5391	G/E	V/A		Soutelo
							Adecarrelo	3,5228	G	V/O		Pesqueira
100	Isabel Maria Madureira Mateus	Soutelo	Rua 31 de Janeiro nº 3	934410269	206195290	10545851	Fieiteira	2,1541	G/E	V		Soutelo
							Murjandim	1,4766	G/E	V	vitis 2009	Soutelo
							Fonte Santa	0,4417	E	O		Soutelo
101	José Manuel da Costa	Pesqueira	Lugar da Bica nº 37	254484013	151874042	3560515	Cadão	0,3396	E	B/H		Pesqueira
102	Maria Fernanda Pinto Sousa	Soutelo	Rua do Outeiro nº 15	936165565	110317963	3416912	Carrasqueiro	0,9699	G	V		Soutelo
103	António Luís Felisberto	Soutelo	Bairro Moderno nº 7		128989335	3037329	Vale da Seara	1,3078	G/E	V/O/H		Soutelo
104	António Manuel Borges Claro	Soutelo	Rua do Adro nº10	939431986	193766612	11152599	Vale de Açor	4,5173	G/E	V/O		Pesqueira
105	Pedro Custódio Vaz Donas Botto	Pesqueira	Rua da Igreja nº 14	939254509	214276317	10577976	Cabanas	0,2699	G	P		Pesqueira
106	José Adolfo Amaral	Soutelo	Rua do Cabo da Vila nº 19	254484356	149417438	945999	Marmeleiro	2,7732	E	V/A		Soutelo
							Mileu	6,9882	G/E	V/O		Soutelo
G = Granizo E = Enxurrada V = Vinha B = Batata O = Oliveira H = Hortas P = Pomar A = Amendoal												