

S. João da Pesqueira

S. João da Pesqueira

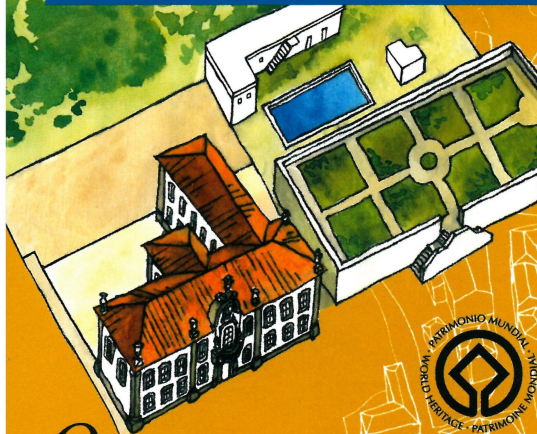

O Município de S. João da Pesqueira está situado no vale do Douro em pleno centro do Alto Douro Vinhateiro sendo o maior produtor de Vinho do Porto e vinhos de mesa DOC Douro. Esta situação geográfica coloca S. João da Pesqueira como o concelho que detém a maior área classificada como Património Mundial pela UNESCO.

Por estas terras passaram civilizações antigas que deixaram vestígios arqueológicos espalhados um pouco por toda a região. Com o passar dos tempos ergueram-se igrejas, solares e palacetes que testemunham diferentes épocas históricas. Prova disso é o facto de S. João da Pesqueira possuir o foral mais antigo de que há memória, sendo por essa via a vila mais antiga do país.

S. João da Pesqueira prima pelas belíssimas e singulares paisagens, com os vinhedos como marca dominante, as amendoeiras em flor como um espectáculo colorido de inverno e o Rio Douro como raiz e identidade.

The municipality of S. João da Pesqueira is situated in the Douro valley, in the heart of the Alto Douro Wine Region is the largest producer of Port and Douro DOC and has the largest area classified as world heritage by UNESCO.

For these lands have passed the ancient civilizations that have left archaeological traces scattered throughout the region. With the passage of time arose churches, manors and palaces that testify different historical eras. Proof of this is that S. João da Pesqueira be the oldest village of the country.

S. João da Pesqueira is know by is beautiful and natural landscapes with the vineyards as a dominant brand, the almond trees in bloom as a colourful spectacle of winter and the Douro River as root and identity.



MUNICÍPIO DE S. JOÃO DA PESQUEIRA

Avenida Marquês de Soveral

5130-321 S. João da Pesqueira

Tel: 254 489 999 Fax: 254 489 989

www.sjpesqueira.pt Email: cmsjp@sjpesqueira.pt

POSTO DE TURISMO DE S. JOÃO DA PESQUEIRA

Praça da República

5130-000 S. João da Pesqueira

Tel: 254 489 985

Email: turismo@sjpesqueira.pt



Coração do Douro Vinhateiro