ORGANOGRAMA
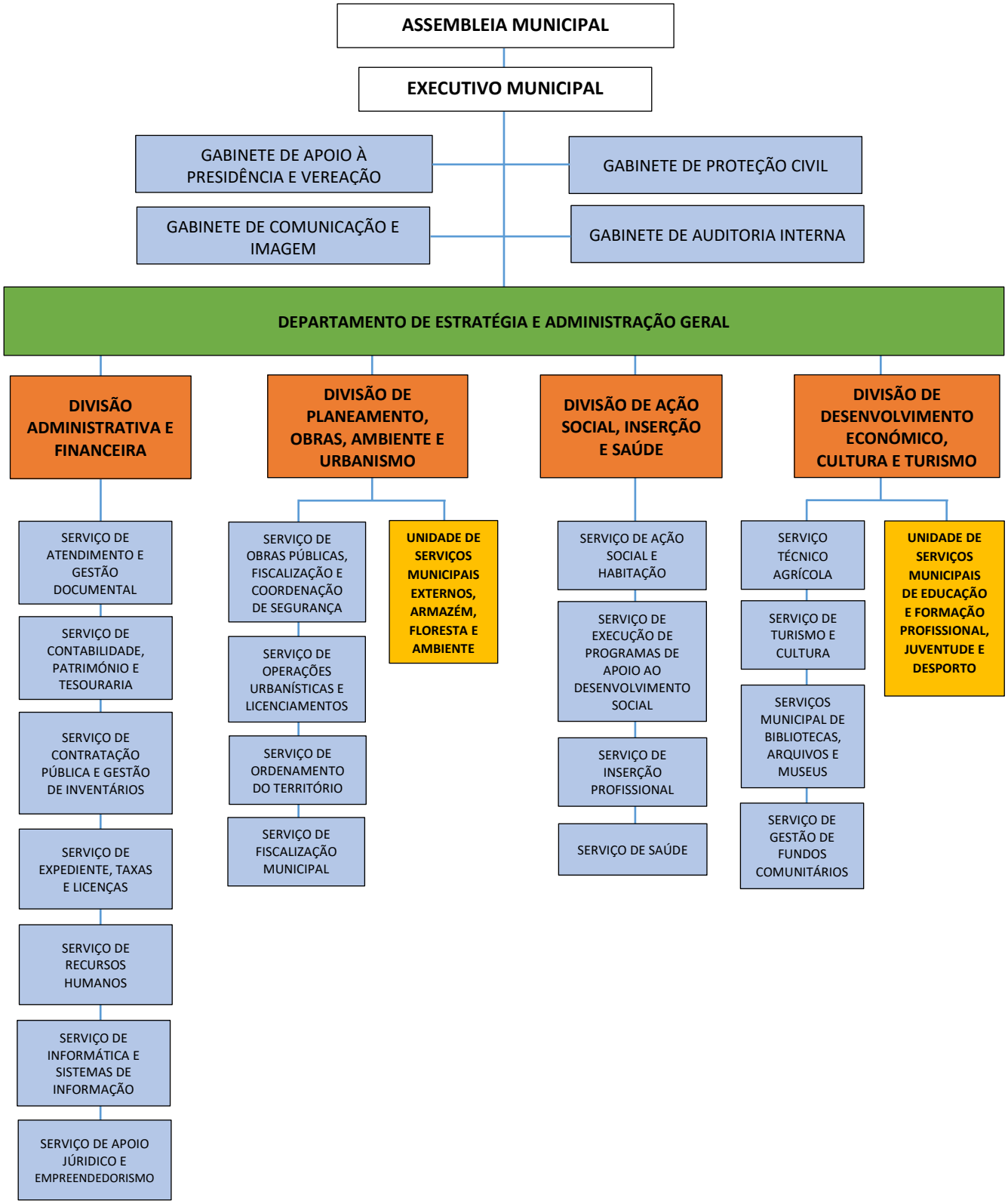
	Áreas de trabalho. Não constituem unidades orgânicas, nem implica cargo de chefia.
	Unidade de 3º Grau – implica cargo de chefia intermédia de 3º grau (Chefe de Unidade)
	Divisão Municipal – implica cargo de chefia intermédia de 2º grau (Chefe de Divisão)
	Departamento Municipal - implica cargo de chefia intermédia de 1º grau (Diretor Municipal)