



# REABILITAÇÃO DE POVOAMENTOS E DE HABITATS FLORESTAIS

## LEGENDA:

 Povoamentos Florestais

 Corredores Ecológicos

 Perímetro Florestal do Penedono

Limites Administrativos

 Limite do Concelho de São João da Pesqueira

 Limite de Freguesia

 Limite dos Concelhos Envolventes

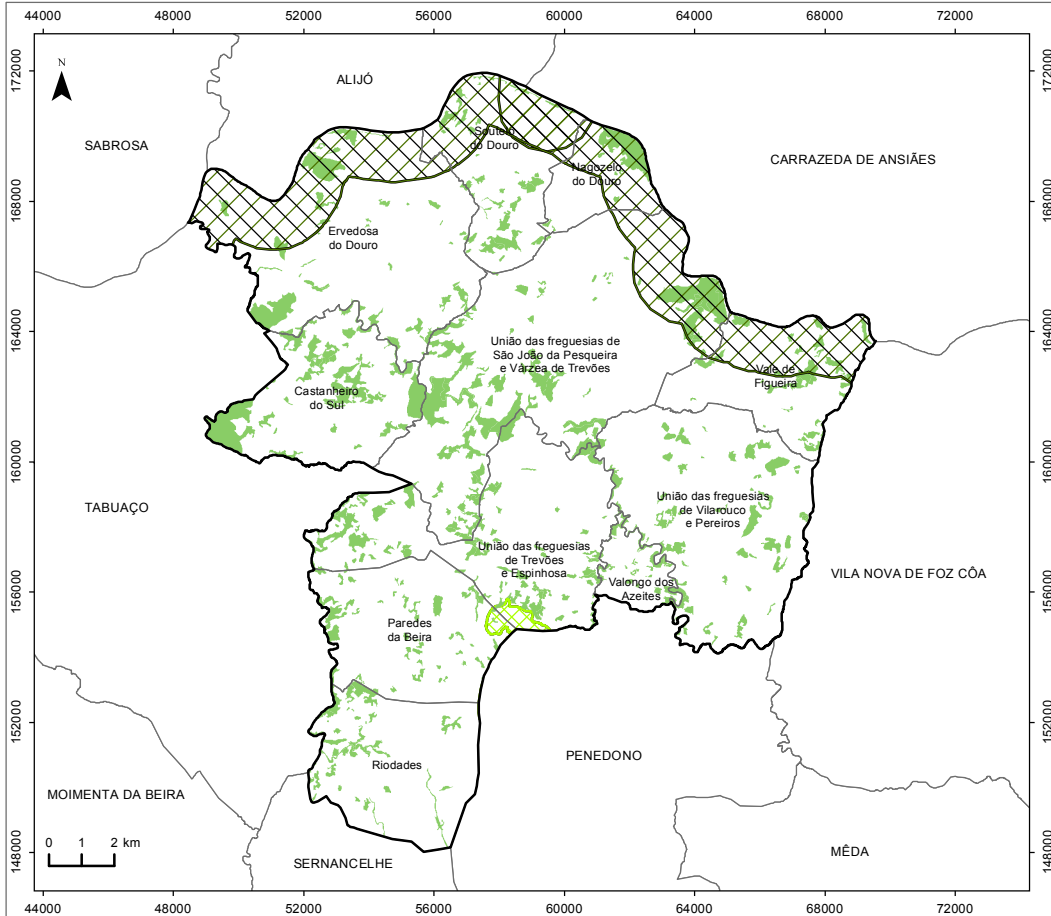

## FONTE:

CAOP 2019.0 (2019), Direção-Geral do Território, 2020.  
COS, Município de São João da Pesqueira, 2021.  
Corredores Ecológicos, ICNF, 2020.  
Regime Florestal, ICNF, 2020.

Sistema de Referência e Datum: PT-TM06/ETRS89  
Projeção Cartográfica: Transversa de Mercator

Município de São João da Pesqueira

MUNICÍPIO  
**PESQUEIRA**  
*Carrazeda do Douro*

DATA DE ELABORAÇÃO: JUNHO DE 2021

MAPA 28