

EDITAL N.º 4/2020

MANUEL ANTÓNIO NATÁRIO CORDEIRO, PRESIDENTE DA CÂMARA MUNICIPAL DE SÃO JOÃO DA PESQUEIRA:-----

Torna Público, que se vai realizar no próximo dia 14 de fevereiro, pelas 14 horas e 30 minutos, no Salão Nobre dos Paços do Município, a hasta pública para arrematação das PINHAS (para extração de pinhões), existentes nos pinheiros na Serra da Senhora do Monte, na freguesia de Soutelo do Douro;-----

1 – Preço Base de Licitação: 0,20 € (vinte centimos)/Kg;-----

2 – Lanços: 0,01 € (um centimo);-----

3 – Condições de pagamento: O pagamento será efetuado integralmente, cinco dias após a emissão da fatura por parte do Município;-----

4 – Visitas ao local: Os interessados poderão visitar o local acima indicado, ou ter acesso às plantas de localização devendo, para o efeito, entrar em contato ou dirigir-se ao Balcão de Atendimento, no horário de expediente do serviço, até ao dia anterior ao da hasta pública;-----

5 - Outras Condições: O arrematante obriga-se a realizar a apanha de pinhas entre os dias 17 de fevereiro e 31 de março. Todas as despesas serão da exclusiva responsabilidade do mesmo. Os pinheiros, bem como os acessos e outras infraestruturas existentes não deverão ser danificados, sendo da responsabilidade do arrematante a limpeza dos resíduos resultantes da apanha de pinhas.-----



Para conhecimento geral se publica o presente e outros de igual teor que vão ser afixados nos lugares de estilo.-----

E eu, Paulo Jorge dos Santos Lopes Mendonça Tolda, (Paulo Jorge dos Santos Lopes Mendonça Tolda), Chefe da Divisão Administrativa e Financeira, o subscrevi.---

Paços do Município de S. João da Pesqueira, 7 de fevereiro de 2020.

O Presidente da Câmara,

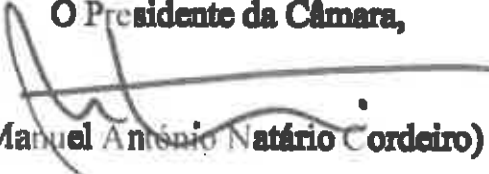

(Manuel António Natário Cordeiro)



57638

58038

58538

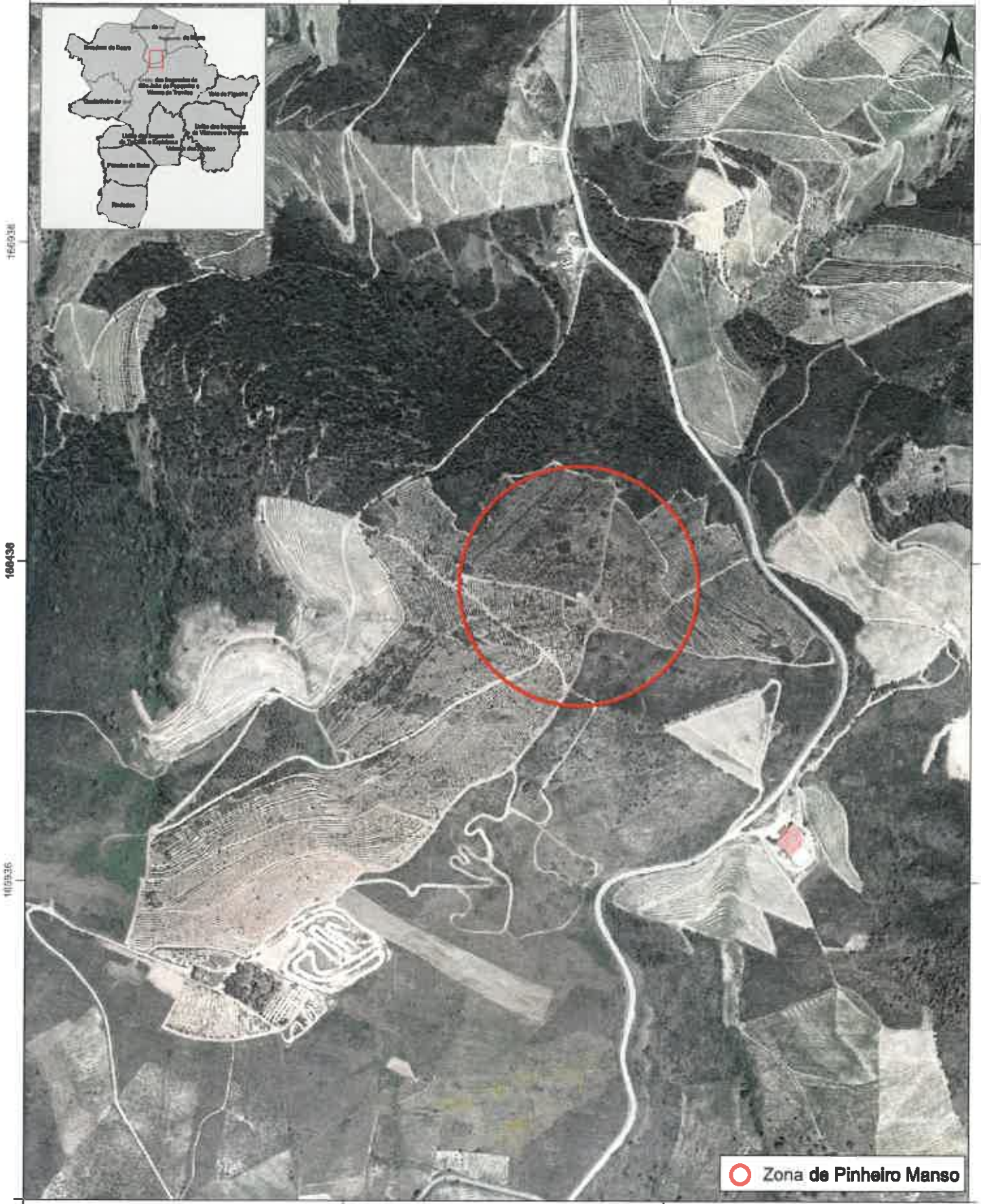

166036

166036

166436

166436

166936

166936

57638

58038

58538

166436

 **Zona de Pinheiro Manso**

 <p>S. João da Pesqueira município de excelência</p>	CARTA DE LOCALIZAÇÃO		Data 11/02/2020
	Local Sra do Monte	Freguesia Soutelo do Douro	Requerente
PT - TM06/ETRS89 (European Terrestrial Reference System 1989) Projeção Transversa de Mercator Elipsóide GR80	Escala 0 100 200 Metros 	Ortofomapa 2018	Funcionário: