

# EDITAL

## N.º 32/2019

**MANUEL ANTÓNIO NATÁRIO CORDEIRO, PRESIDENTE DA CÂMARA MUNICIPAL DE SÃO JOÃO DA PESQUEIRA:**

**Torna Público**, nos termos e para os efeitos do disposto no n.º 2 do artigo 10.º do Decreto-Lei n.º 124/2006, de 28 de junho, na sua atual redação, e do n.º 10 do artigo 4.º do Regulamento do Plano Municipal da Defesa da Floresta Contra Incêndios, Anexo ao Despacho n.º 443-A/2018 de 9 de janeiro, alterado pelo Despacho n.º 1222-B/2018 de 2 de fevereiro, emitido pelo Gabinete do Secretário de Estado das Florestas e do Desenvolvimento Rural, que a Revisão da Cartografia de Risco de Incêndio Rural do Plano Municipal da Defesa da Floresta Contra Incêndios (PMDFCI) de S. João da Pesqueira, com período de vigência até junho de 2020, foi aprovada pela Assembleia Municipal de S. João da Pesqueira, em sessão ordinária realizada a 25 de Fevereiro de 2019 sob a proposta da Câmara Municipal tomada por deliberação em reunião ordinária de 08 de Fevereiro de 2019.

Para os devidos efeitos se publica a cartografia de risco de incêndio rural do concelho de S. João da Pesqueira.

De acordo com o disposto no n.º 12 do artigo 10.º do Decreto-Lei n.º 124/2006, de 28 de junho, na sua atual redação, o PMDFCI de S. João da Pesqueira, com o teor integral, poderá ser consultado no sítio da Internet do Município de S. João da Pesqueira e do Instituto da Conservação da Natureza e das Florestas — ICNF.

Para constar, se publica este edital e outros de igual teor que vão ser afixados nos lugares do costume, bem como feita a sua publicação no Diário da República.



Para conhecimento geral se publica o presente e outros de igual teor que vão ser afixados nos lugares de estilo.

E eu, Pedro Custódio Vaz Donas Botto, (Pedro Custódio Vaz Donas Botto), Chefe da Divisão do Planeamento, Obras, Ambiente e Urbanismo que o subscrevi.

Paços do Município de S. João da Pesqueira, 28 de fevereiro de 2019.

O Presidente da Câmara,

(Manuel António Natário Cordeiro)



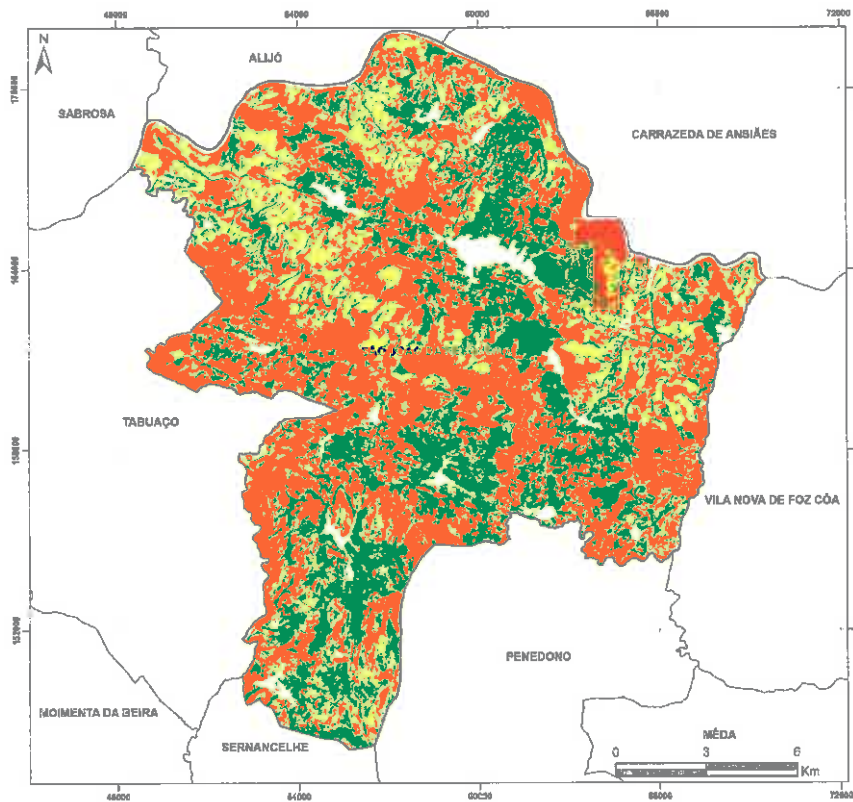
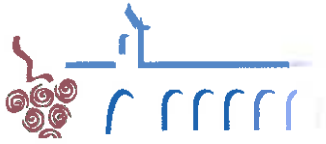

**MAPA DE PERIGOSIDADE DE INCÊNDIO RURAL DO CONCELHO DE S. JOÃO DA PESQUEIRA**

**LIMITES ADMINISTRATIVOS**

- Freguesias
- Concelho S. João da Pesqueira
- Limite de Concelhos

**Mapa de Perigosidade**

**Classes de Perigosidade**

- Muito Baixo
- Baixo
- Médio
- Alto
- Muito Alto

PT - TMSMETRABM  
(European Transverse Mercator System 1989)  
Projeção Transversa de Mercator  
Datum: GRS80  
Estratégia: Novembro de 2018  
Ferreira, DGT (CADP217), GTF 2018

ELABORADO POR:

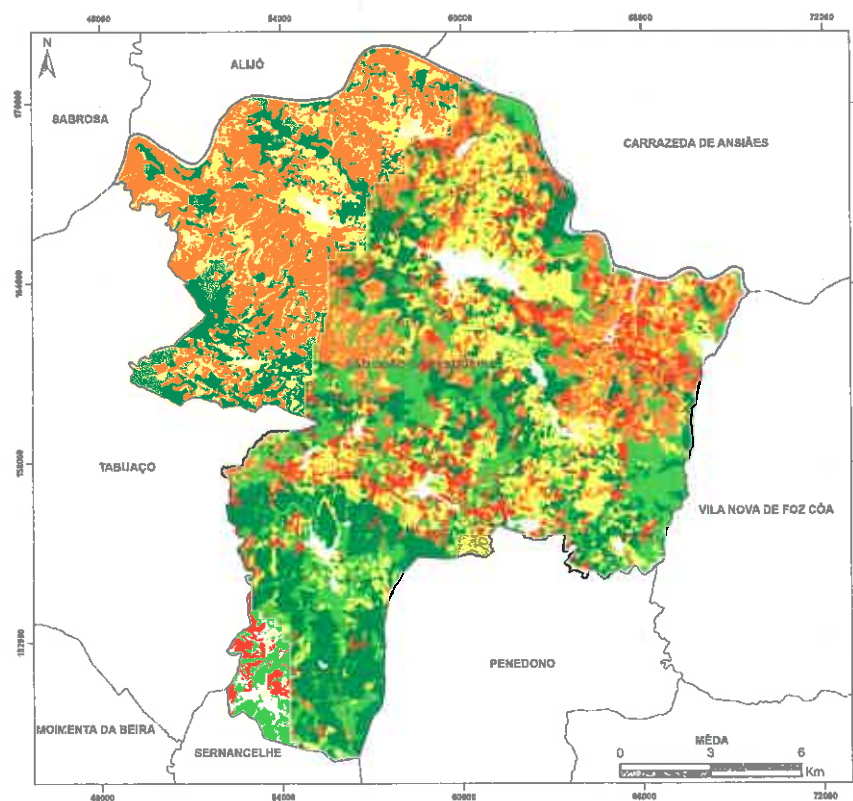

**MAPA DE RISCO DE INCÊNDIO RURAL DO CONCELHO DE S. JOÃO DA PESQUEIRA**

**LIMITES ADMINISTRATIVOS**

- Freguesias
- Concelho S. João da Pesqueira
- Limite de Concelhos

**Mapa de Risco**

**Classes de Risco**

- Muito Baixo
- Baixo
- Médio
- Alto
- Muito Alto

PT - TMSMETRABM  
(European Transverse Mercator System 1989)  
Projeção Transversa de Mercator  
Datum: GRS80  
Estratégia: Novembro de 2018  
Ferreira, DGT (CADP217), GTF 2018

ELABORADO POR:



Município de S. João da Pesqueira  
Av. Marquês de Soveral | 5130-321 S. João da Pesqueira  
Tlf.: 254 489 999 | Fax: 254 489 989  
www.sjpesqueira.pt | cmsjp@sjpesqueira.pt  
NIPC: 506 892 646

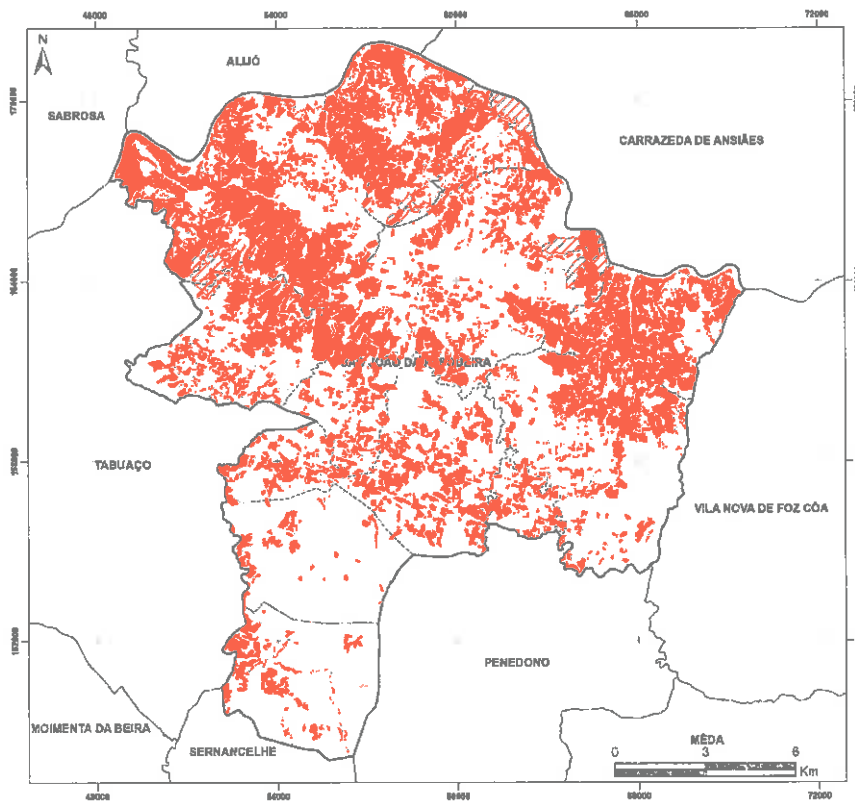

**MAPA DE PRIORIDADES DE DEFESA DO CONCELHO DE S. JOÃO DA PESQUEIRA**

---

**LIMITES ADMINISTRATIVOS**

- ⋯⋯⋯ Freguesias
- ▭ Concelho S. João da Pesqueira
- ▭ Limite de Concelhos

✓ Prioridades de Defesa

**Classes de Risco**

- Alto
- Muito Alto

---

PT - TIGADT 10000  
 (European Geospatial Information System - EGIS)  
 Projeto Territorial de Escala  
 (Escala 1:5000)  
 Elaborado: Novembro de 2018  
 Formato: DGT (CADP2017), DTM 2015.

---

**ELABORADO POR:**